

REMATE JUDICIAL

N° Proceso Judicial:
06335-2024-03032

Tipo de bien:
Casa

Valor mínimo de la postura:

\$5815,71

DETALLE DEL BIEN INMUEBLE:

La propiedad está construida de hormigón, loza de 1 piso, tiene una sala y cocina, una bodega, dos dormitorios, garaje personal. El baño y la ducha está construido en segundo piso.

ÁREA TOTAL



Área total: **184.30 m2**
Área de construcción: **128 m2**



Chimborazo, Riobamba

Parroquia Velasco, Ciudadela la Cerámica – Jacinto Jijón 22-9 y Dolores de Veintimilla.

Contactos:

- Abg. Ernesto Lemache
☎ **0998503804**
- Ing. Luis Vásquez
☎ **0992689752**
- Abg. Luis López
☎ **0979039007**

AVALÚO PERICIAL:

\$58,157.15

FECHA DE REMATE:

**7 de mayo del
2026**

Desde las 00h00 hasta las 23h59

Primer señalamiento

<https://remates.funcionjudicial.gob.ec/rematesjudiciales-web/pages/public/posturas.jsf>

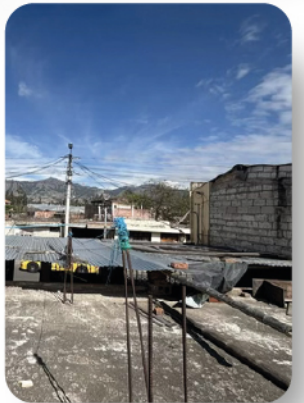
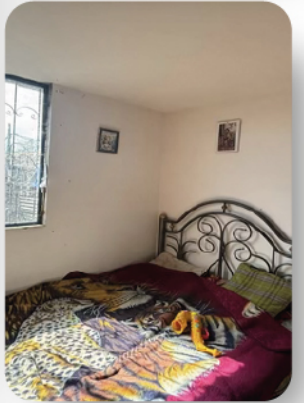
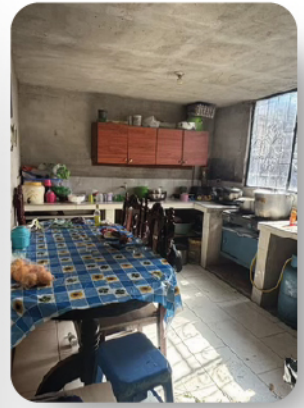

REMATE JUDICIAL

N° Proceso Judicial:
06335-2024-02779

Tipo de bien:
Casa

Valor mínimo de la postura:

\$3,676.22

DETALLE DEL BIEN INMUEBLE:

Consta de un terreno de 190.9 m² con una construcción de hormigón armado de una planta de aproximadamente 91.4 m², la misma que presenta características propias de una vivienda de tipo social.

ÁREA TOTAL



Área total: **190.94 m²**

Área de construcción: **91.4 m²**



Chimborazo, Riobamba

El Chibunga, de la Parroquia Yaruquies

Contactos:

- Abg. Ernesto Lemache
☎ **0998503804**
- Ing. Luis Vásquez
☎ **0992689752**
- Abg. Luis López
☎ **0979039007**

AVALÚO PERICIAL:

\$36,762.20

FECHA DE REMATE:

5 de junio 2026

Desde las 00h00 hasta las 23h59

Primer señalamiento

<https://remates.funcionjudicial.gob.ec/rematesjudiciales-web/pages/public/posturas.jsf>